 <b>ISER</b>	<b>GESTION JURIDICA</b>	F-GJ-22 Código
	<b>RESOLUCIÓN</b>	26/11/2015 Fecha
		1 de 2 Página

**RESOLUCIÓN N° 308 DE 2016**  
**(Agosto 02)**

"Por la cual se adopta el Mapa de Procesos del Sistema Integrado de Gestión SIG versión 06"

**LA RECTORA DEL INSTITUTO SUPERIOR DE EDUCACIÓN RURAL**  
**ISER DE PAMPLONA**

En uso de su facultades legales, en especial las que le confiere el artículo 22 del Acuerdo 010 del 2 de diciembre de 1993,

**CONSIDERANDO**

Que mediante resolución número 230 del 8 de junio de 2016, se adoptó el Mapa de Procesos del Sistema Integrado de Gestión SIG Versión 05.

Que, teniendo en cuenta la revisión llevada a cabo para la alineación del Mapa de Procesos del Sistema Integrado de Gestión con el Plan de Desarrollo Institucional 2015-2020, el Grupo Operativo en sesión del día 2 de agosto de 2016, aprobó la propuesta del Mapa de Procesos versión 06.

En mérito de lo expuesto,

**RESUELVE**

**ARTICULO PRIMERO.** Adoptar las modificaciones al Mapa de Procesos del Sistema Integrado de Gestión bajo la versión número 06, como instrumento para el mejoramiento de la gestión institucional, el cual quedará de la siguiente manera:

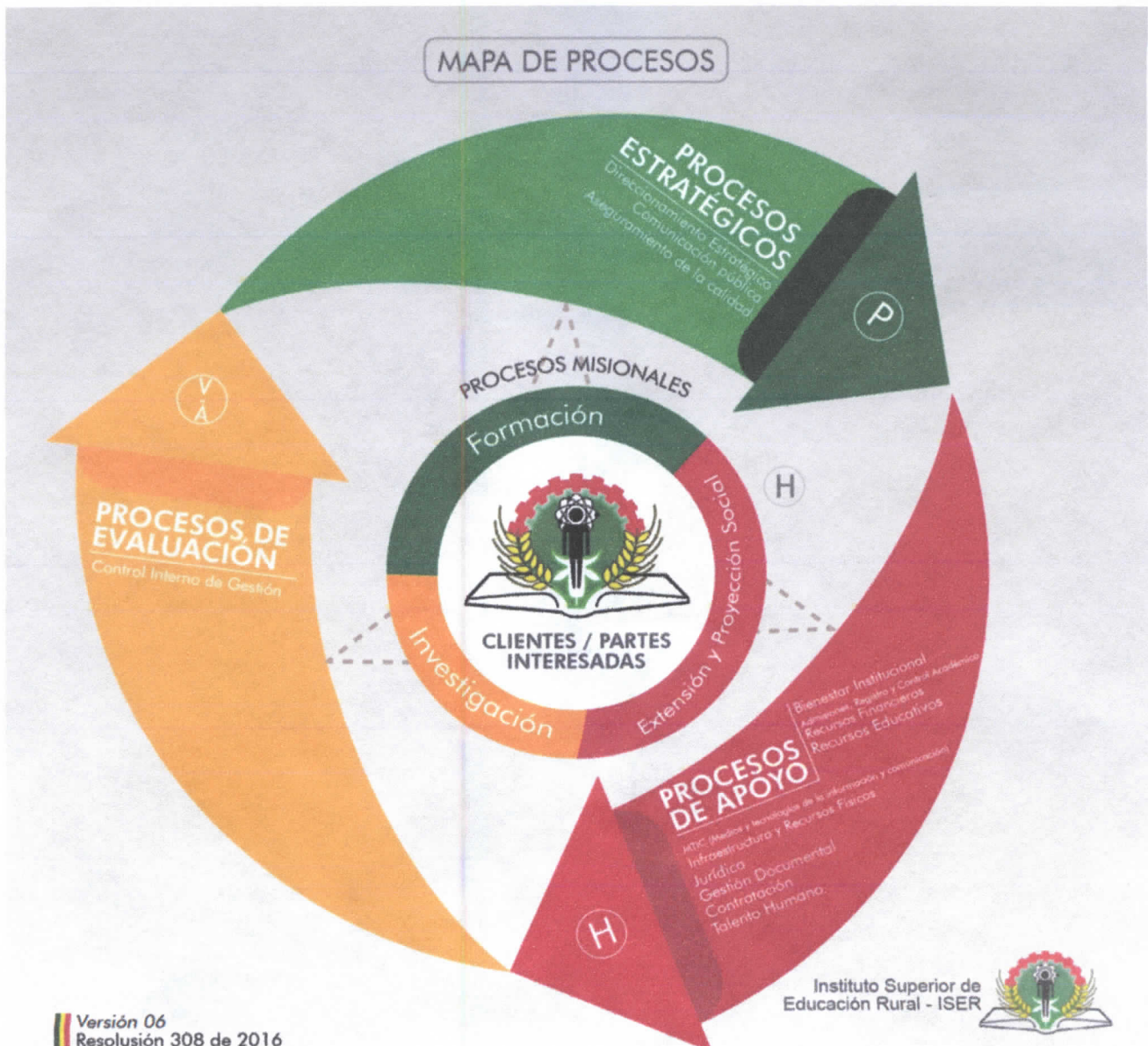



GESTION JURIDICA

F-GJ-22

Código

00

Versión

26/11/2015

Fecha

2 de 2

Página

RESOLUCIÓN

Resolución número 308 del 2 de agosto de 2016

**ARTICULO SEGUNDO.** La presente resolución rige a partir de su expedición y deroga todas las disposiciones que le sean contrarias.

**PUBLÍQUESE, COMUNÍQUESE, Y CÚMPLASE**

Dada en Pamplona, a los dos (2) días del mes de agosto de dos mil dieciséis (2016)

La Rectora,



**LUDY ESPERANZA CARRILLO CANDELO**

Proyectó:

Marisol Andrade, Auxiliar Administrativa

Revisó:

Janeth León Tarazona, Profesional Especializada de Jurídica